



GON&ASOC

SOLUCIONES DE INGENIERÍA - INGENIERÍA ESTRUCTURAL

BROCHURE DE PROYECTOS
2024

NUESTRA EMPRESA - RESUMEN

- Elaboración de proyectos en distintas etapas de ingeniería, desde Ingenierías de pre-factibilidad hasta Ingenierías de detalle.
- Equipo confiable, con orientación a resultados.
- **Equipo multidisciplinario.** Contamos con asesores externos con especialidades como la geotécnica, mecánica e hidráulica marítima.
- Conocimientos sólidos en normativas nacionales e internacionales.
- Conocimientos sólidos en la nueva normativa sísmica para edificaciones industriales NCh2369:2023.
- Gestión de calidad.
- Staff de ingenieros civiles estructurales con más de 8 años de experiencia.

NUESTRA EMPRESA – QUE OFRECEMOS...

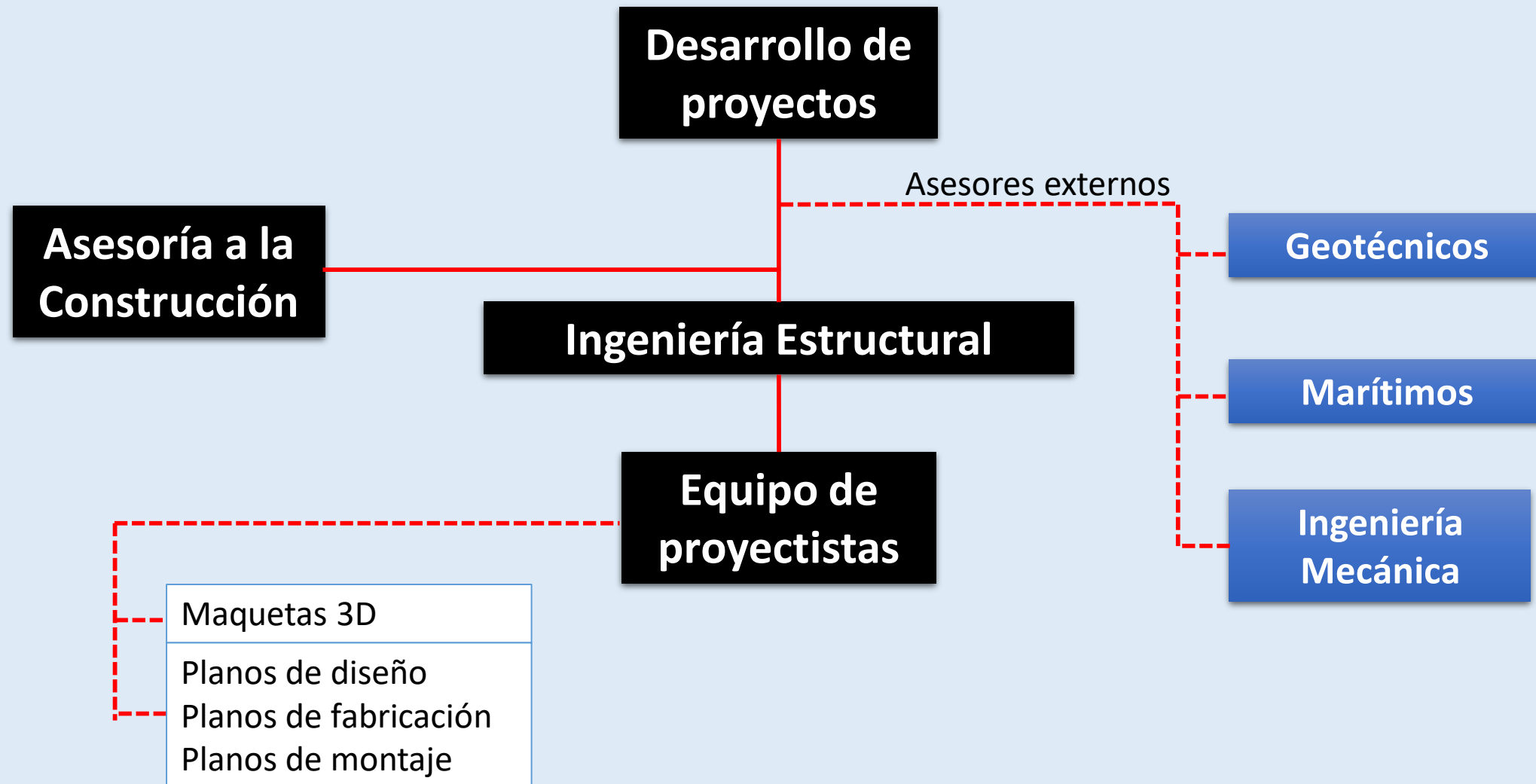

NUESTRA EMPRESA - SERVICIOS

- ✓ Análisis y diseño de estructuras de acero.
- ✓ Análisis y diseño de estructuras de hormigón armado.
 - ✓ Análisis y diseño de conexiones metálicas.
 - ✓ Análisis y diseño Sísmico.
- ✓ Revisión y Aprobación de proyectos Estructurales.
 - ✓ Desarrollo de proyectos Estructurales.
- ✓ Desarrollo de proyectos Mecánico – Estructural.
 - ✓ Visitas técnicas a terreno.
 - ✓ Asesoría a la construcción.

NUESTRA EMPRESA – TRABAJAMOS CON LOS MEJORES ESPECIALISTAS EN METODOLOGÍA BIM

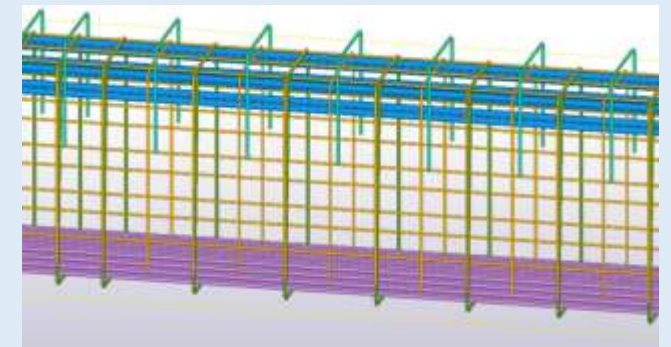
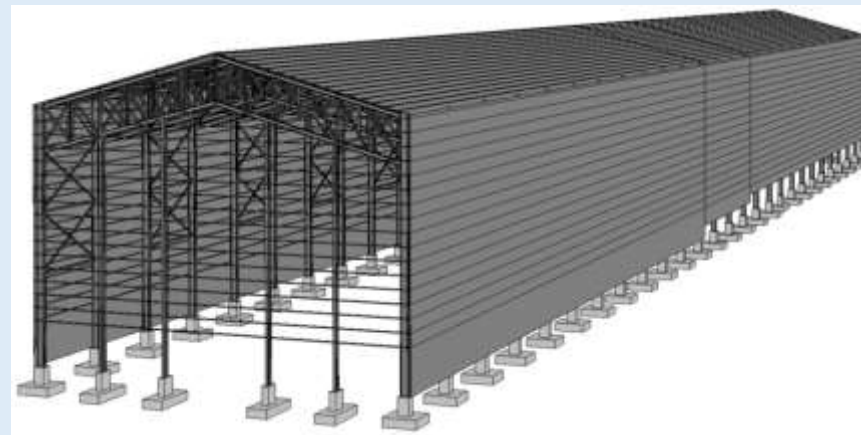
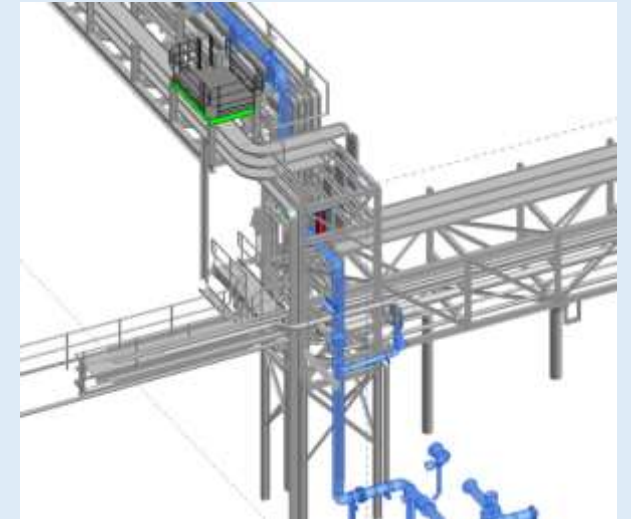
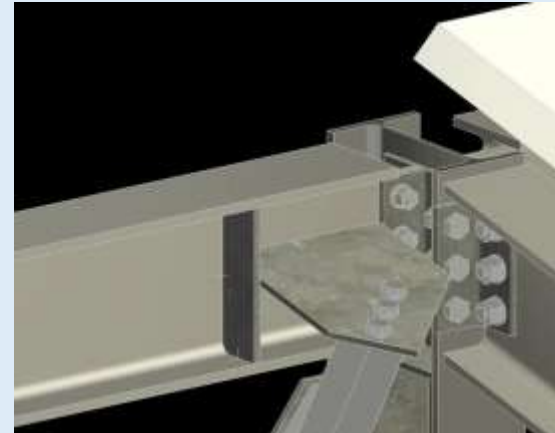

NUESTRA EMPRESA – PROYECTOS DESTACADOS



NUESTRA EMPRESA – PROYECTOS DESTACADOS



NUESTRA EMPRESA – PROYECTOS DESTACADOS

Silos / Chutes / tolvas

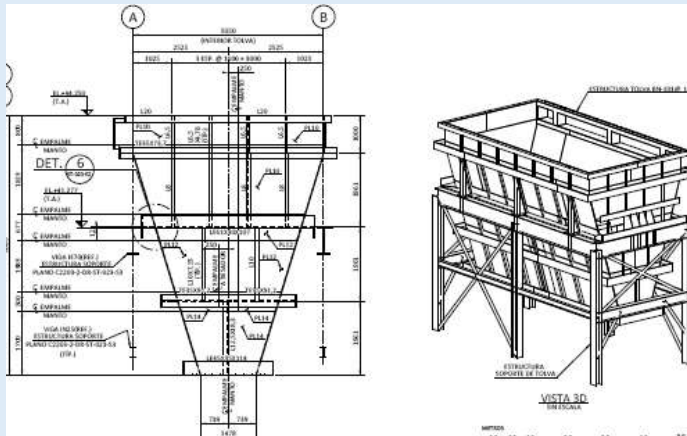

Cliente: TGN
 Empresa: PRDW
 Proyecto: Estructura Tolva BN-101, Sitio de embarque TGN
 Lugar: Mejillones
 Año: 2020

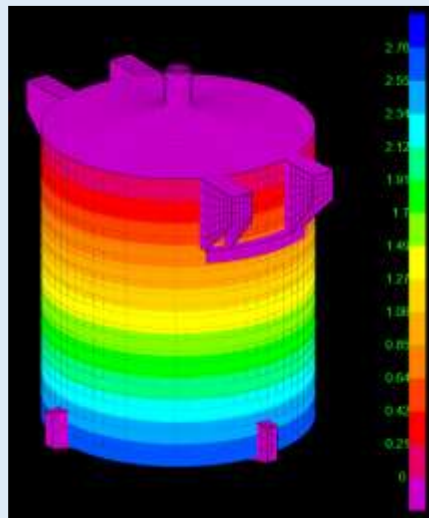
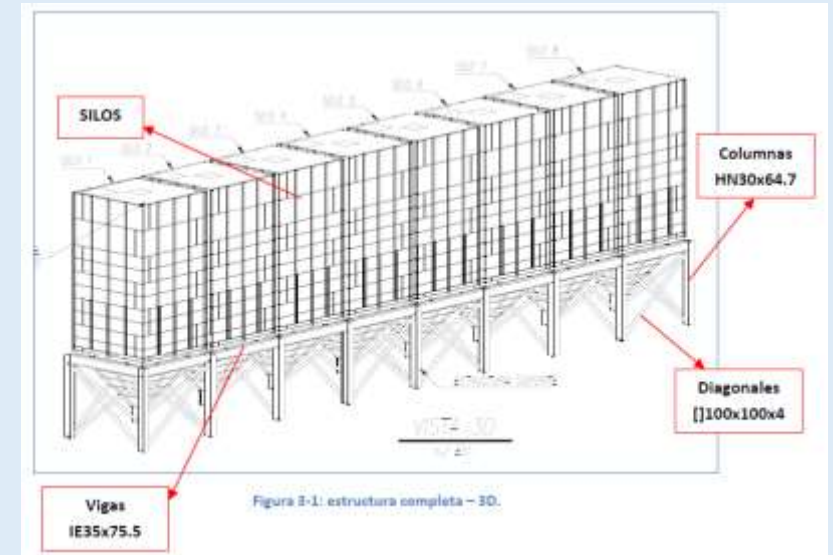

Cliente: SQM
 Empresa: ACEROS
 Proyecto: Diseño estanque licor madre N°1
 Lugar: Salar del Carmen
 Año: 2024

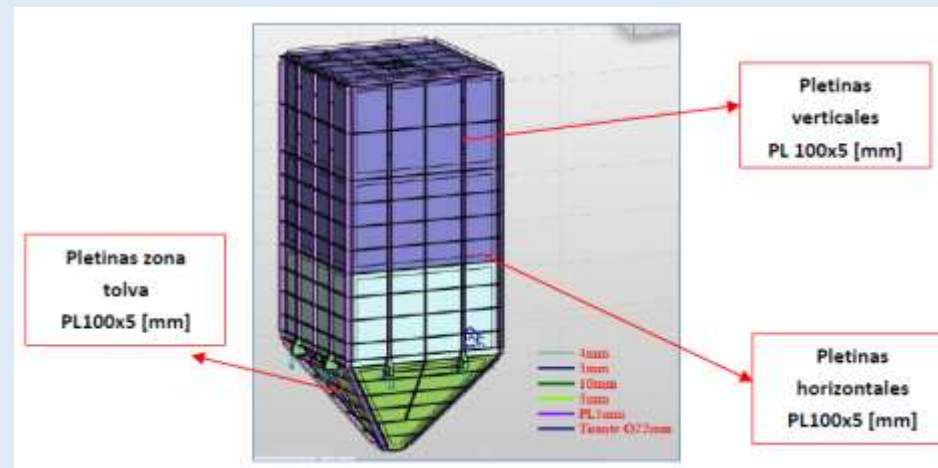

Cliente: FELTON
 Empresa: GYCEM
 Proyecto: Diseño silos Felton y estructura de soporte
 Lugar: Til-Til
 Año: 2021

NUESTRA EMPRESA – PROYECTOS DESTACADOS



NUESTRA EMPRESA – PROYECTOS DESTACADOS

Cliente: ProPuerto
 Empresa: PRDW
 Proyecto: Refuerzo estructura Jack-Up
 Año: 2021

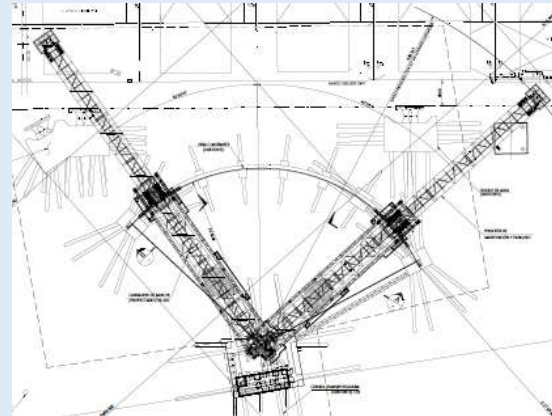
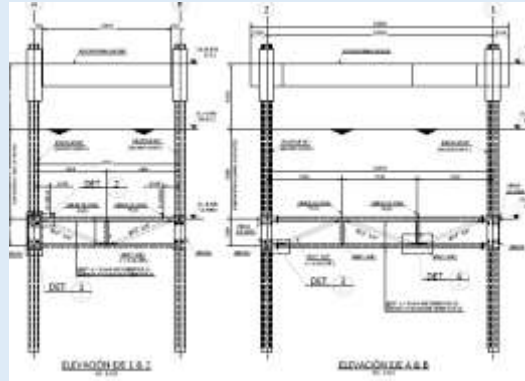

Cliente: CMP
 Empresa: PRDW
 Proyecto: Diseño Shiploader
 provisorio - Guacolda II
 Lugar: Huasco
 Año: 2019

Estructuras Portuarias

Cliente: BECHTEL
 Empresa: BELFI
 Proyecto: Muelle
 provisorio QB2
 Lugar: Iquique
 Año: 2020

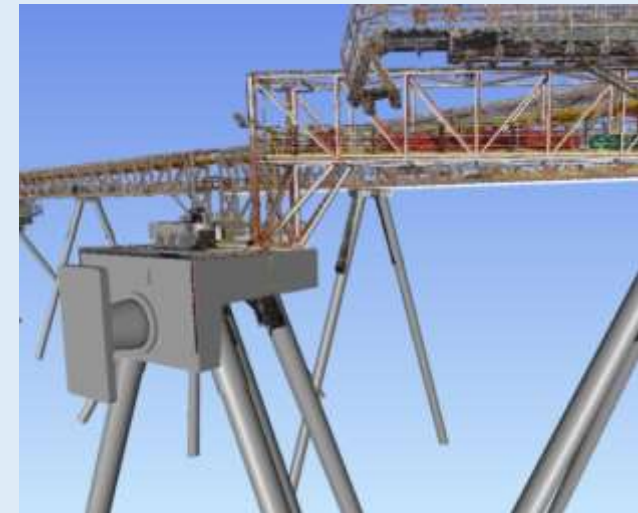

Cliente: TMPC
 Empresa: OITEC
 Proyecto: Verificación
 estructural puerto TMPC
 Lugar: Perú
 Año: 2023

Cliente: COASTAL
 Empresa: IMI
 Proyecto: LPG Terminal San
 Pedro de Macoris
 Lugar: República Dominicana
 Año: 2016

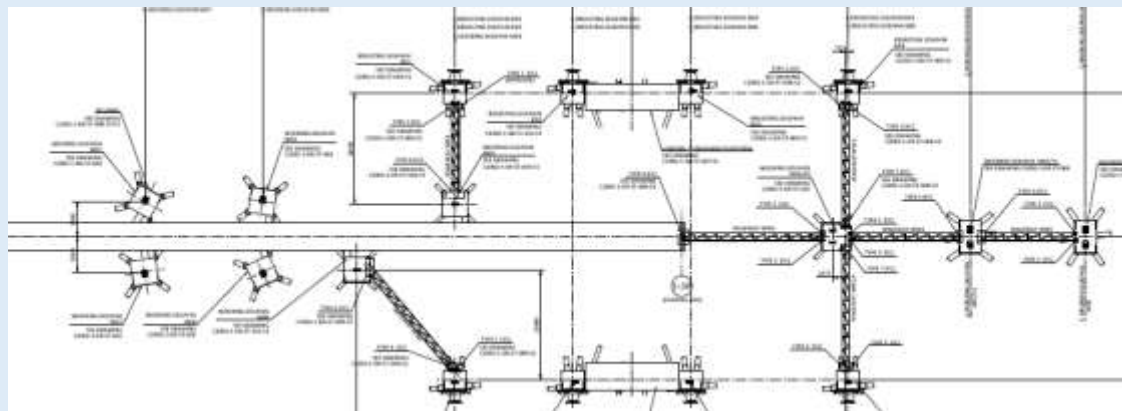

NUESTRA EMPRESA – PROYECTOS DESTACADOS



NUESTRA EMPRESA – PROYECTOS DESTACADOS



NUESTRA EMPRESA – PROYECTOS DESTACADOS

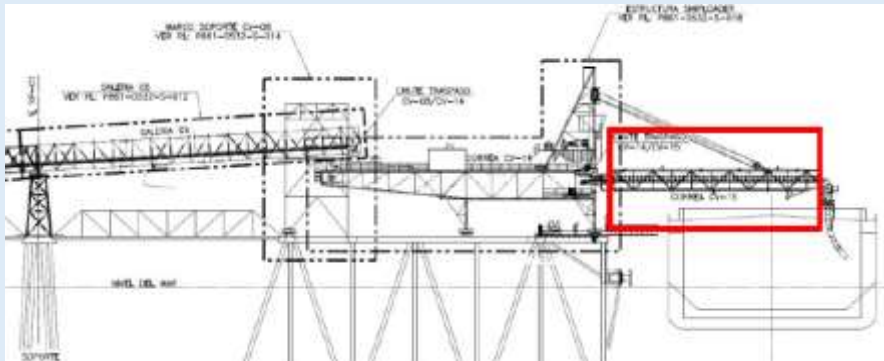

Cliente: ESCONDIDA - BHP
 Empresa: CAD CAE
 Proyecto: Revisión Correa
 CV-15, Puerto Coloso.
 Lugar: Antofagasta
 Año: 2019

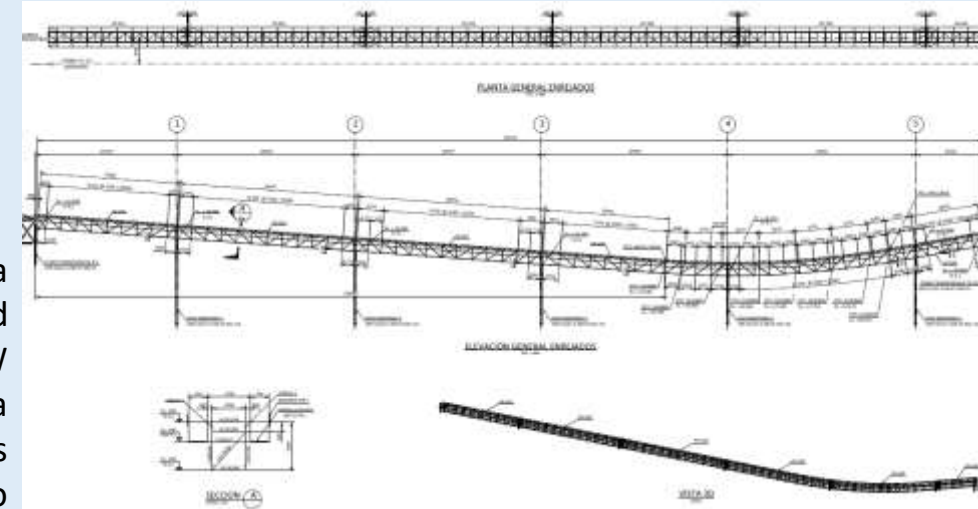

Cliente: Portuaria
 Cabo Froward
 Empresa: PRDW
 Proyecto: 2da línea
 carguío de Astillas
 Lugar: Calbuco
 Año: 2021

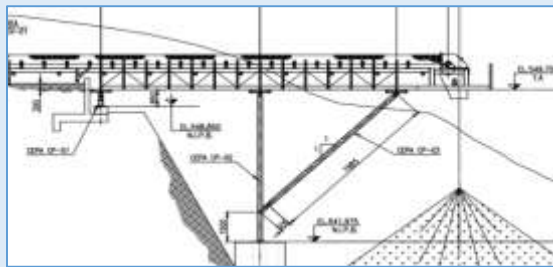

Cliente: Minera Atacama Kosan
 Empresa: Polimet
 Proyecto: Diseño correa 2025-CV-001
 Lugar: Atacama
 Año: 2021

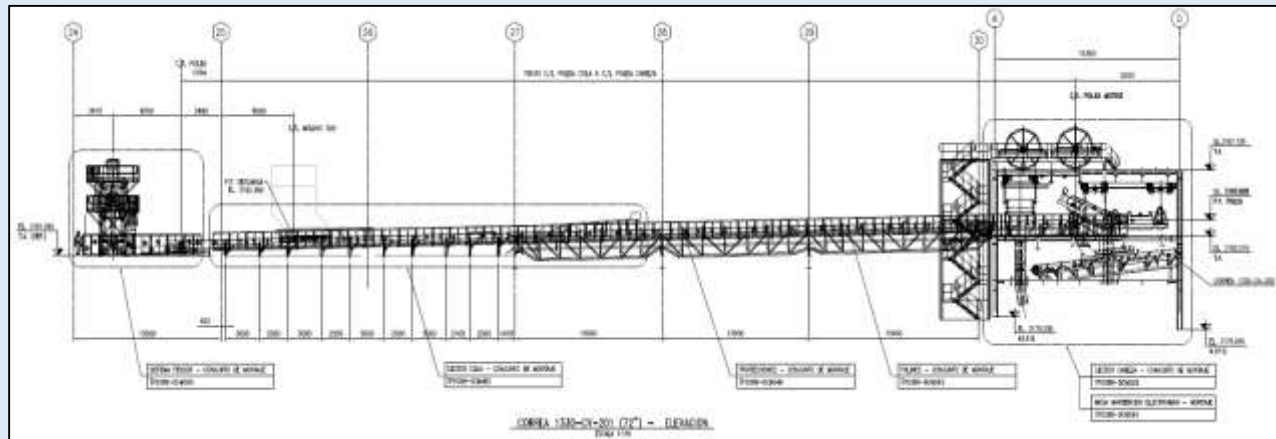

Correas transportadoras

Cliente: ESCONDIDA - BHP
 Empresa: CAD CAE
 Proyecto: Revisión estructural correa
 CV-201, Planta concentradora.
 Lugar: Atacama
 Año: 2019

NUESTRA EMPRESA – PROYECTOS DESTACADOS



NUESTRA EMPRESA – PROYECTOS DESTACADOS

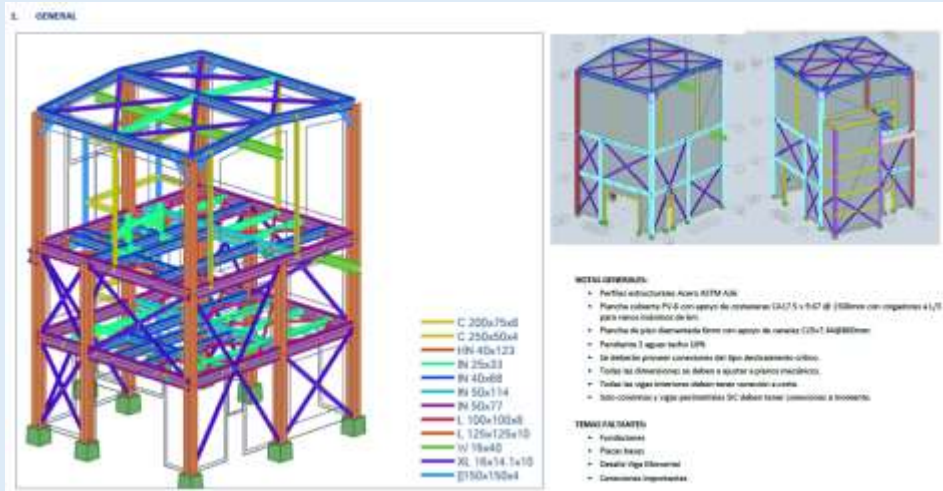

Cliente: TGN
 Empresa: PRDW
 Proyecto: Torre de transferencia TR-001, Puerto TGN.
 Lugar: Mejillones
 Año: 2021

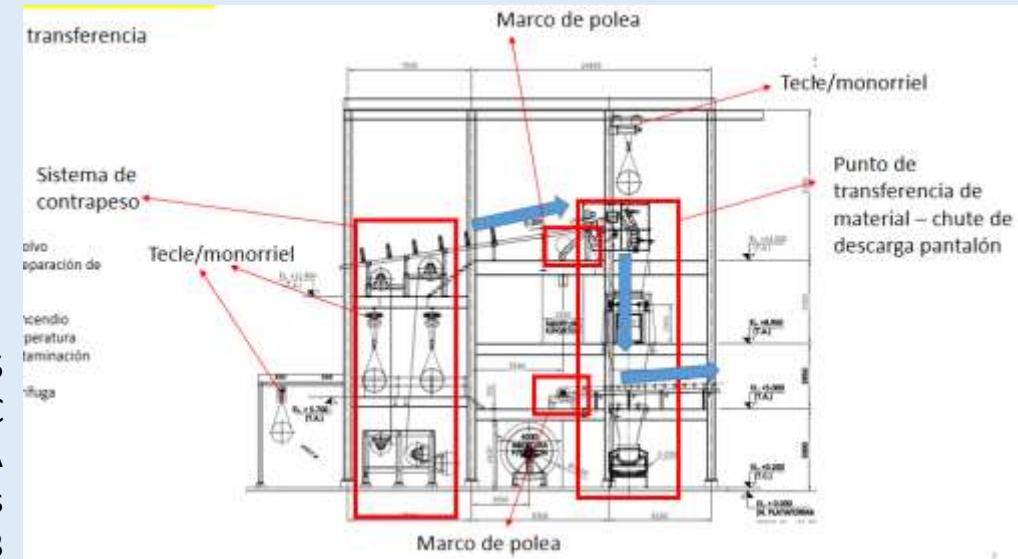

Cliente: PUERTO VENTANAS
 Empresa: SKIC
 Proyecto: Reconstrucción PVSA
 Lugar: Ventanas
 Año: 2023

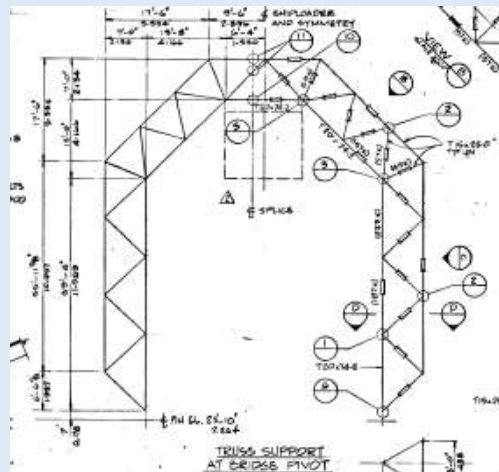

Cliente: CMP
 Empresa: PRDW
 Proyecto: Refuerzo Torre de transferencia
 Lugar: Huasco
 Año: 2021

Torres de transferencia

NUESTRA EMPRESA – PROYECTOS DESTACADOS



NUESTRA EMPRESA – PROYECTOS DESTACADOS



NUESTRA EMPRESA – PROYECTOS DESTACADOS

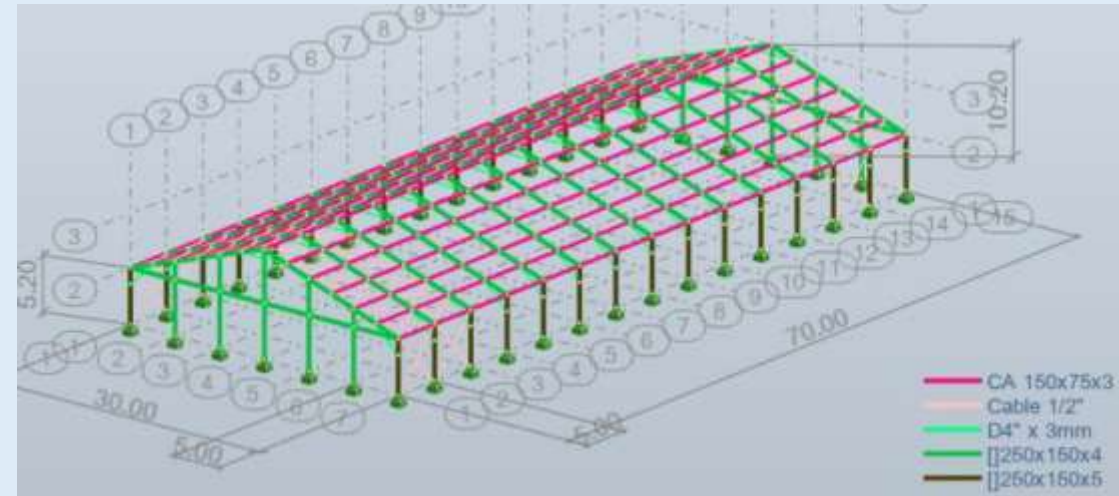
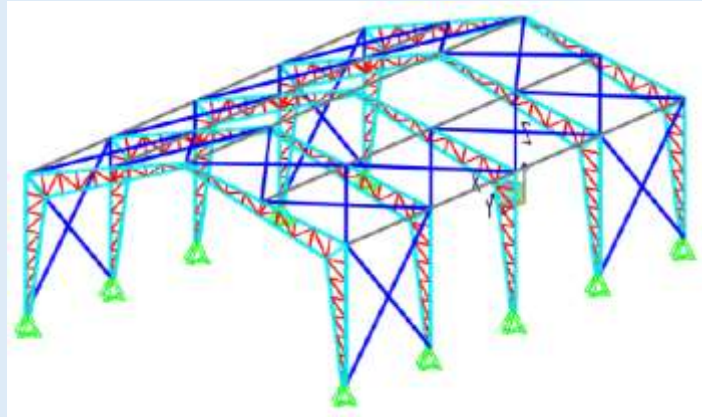
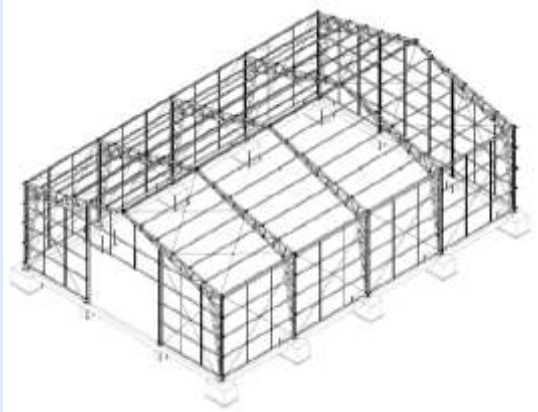

Stock-pile / Galpones

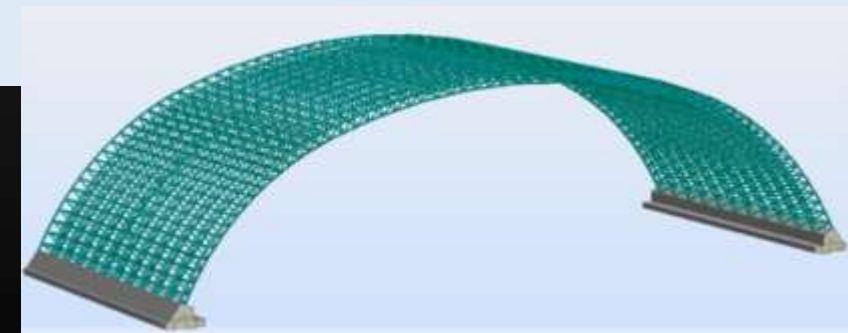
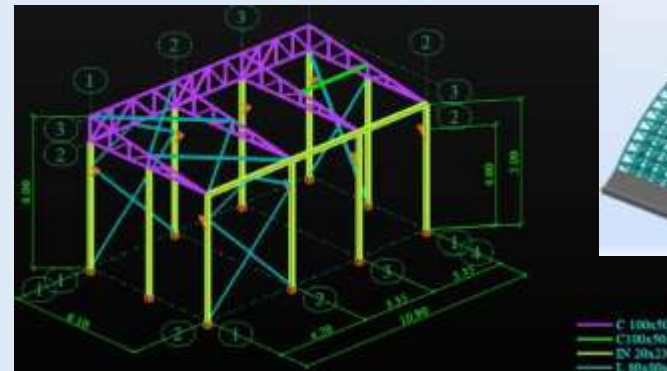
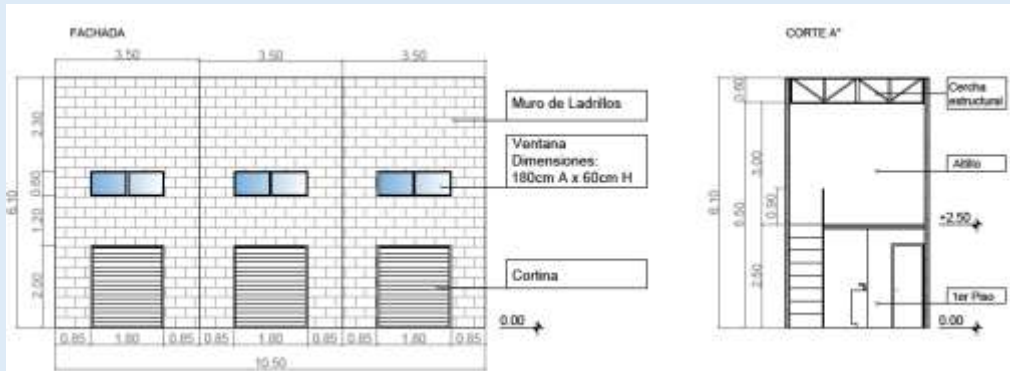

NUESTRA EMPRESA – PROYECTOS DESTACADOS



NUESTRA EMPRESA – PROYECTOS DESTACADOS

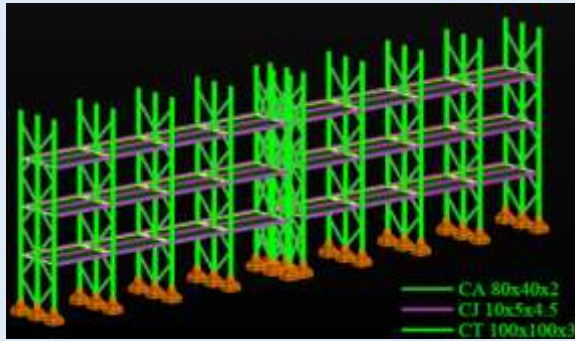

Otros tipos de estructuras

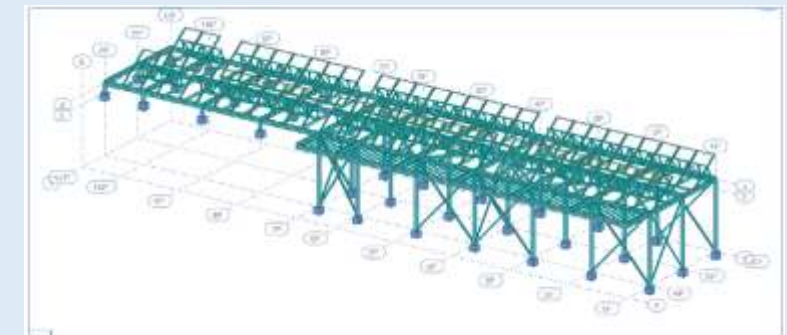
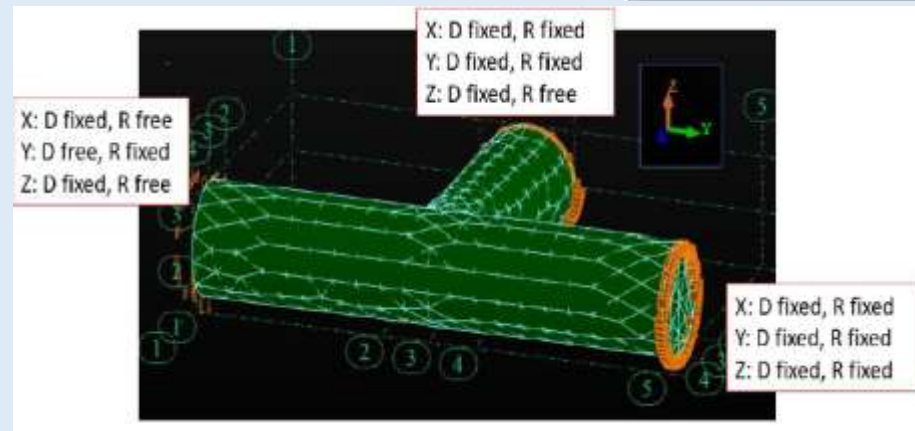
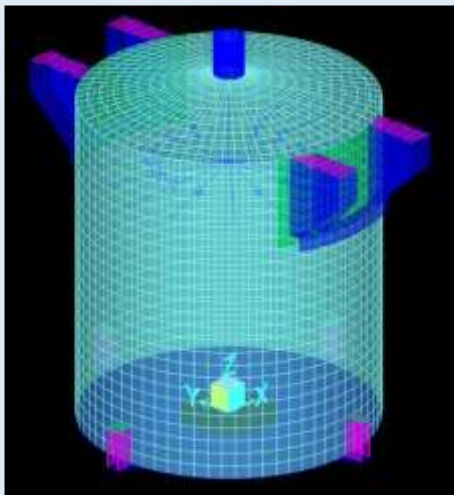
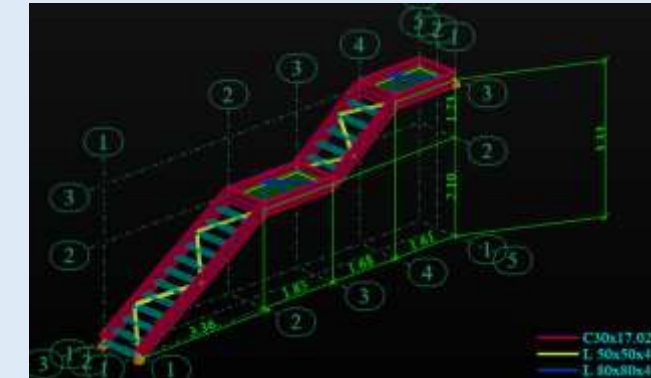
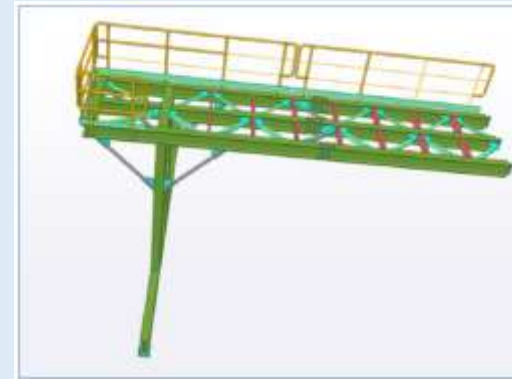
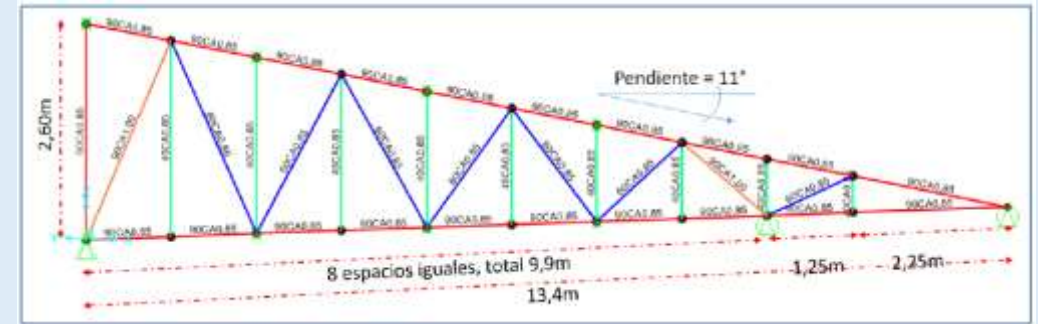

NUESTRA EMPRESA – PROYECTOS DESTACADOS



NUESTRA EMPRESA – PROYECTOS DESTACADOS

Cliente: Municipalidad San Miguel
Proyecto: Centro Multipropósito San Miguel
Lugar: San Miguel
Año: 2022

Centros comerciales

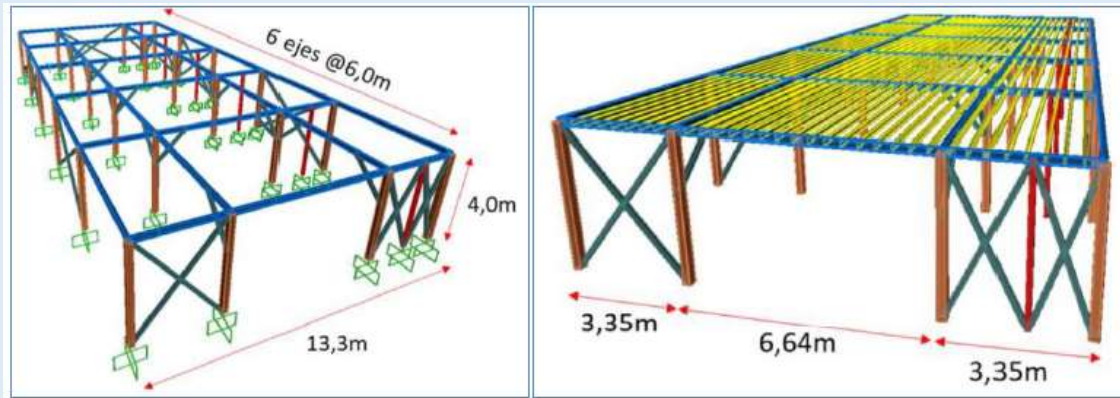

Cliente: DELMAR
Empresa: Particular
Proyecto: Revisión y refuerzo estructural Altillo oficinas
Lugar: La Serena
Año: 2022

Cliente: KAKOF
Empresa: Gycem
Proyecto: Strip Center - Lampa
Lugar: Lampa
Año: 2018



Figura 3-2: vista 3D modelo Tekla

CONTACTO

Wilson González

Representante legal - Especialista Estructural

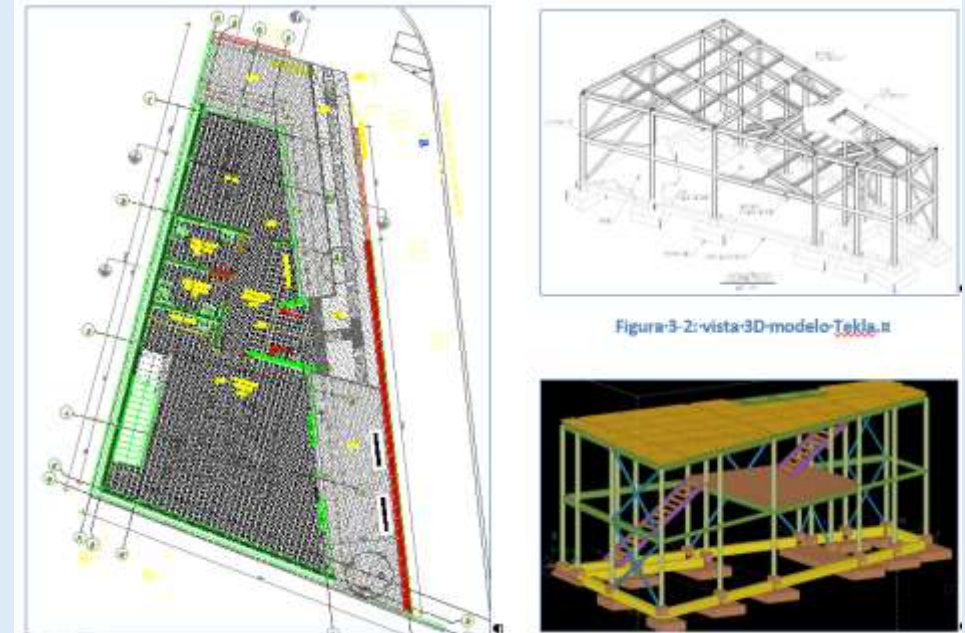
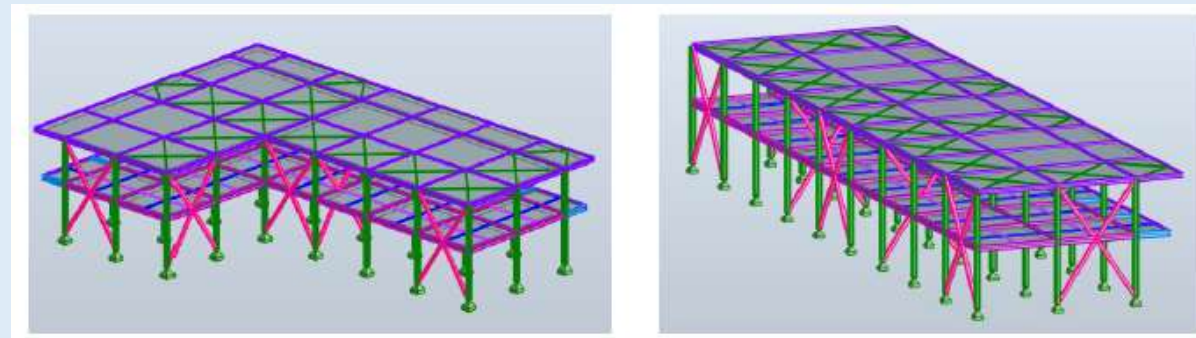
Celular: +56 9 40010761

e-mails:

w.gonzalez@gonyasoc.cl

ing.wilson.gs@gmail.com

Felipe Espinoza

Asociado - Especialista Estructural

e-mail:

f.espinoza@gonyasoc.cl

Claudia Garrido

Administración General

Cel: +56 9 4916 3240

e-mail:

c.garrido@gonyasoc.cl



GON&ASOC

SOLUCIONES DE INGENIERÍA - INGENIERÍA ESTRUCTURAL
